

# RENDICIÓN DE CUENTAS

Enero - Junio 2024  
I.E. JUAN PABLO II

Día: Miércoles 28 de agosto de 2024  
Lugar: Auditorio Sede Portete de Tarqui 2:00 p.m.

Mg. José Mauricio Arroyo Angulo  
Rector  
ie.juanpii@cali.edu.co

[www.cali.gov.co](http://www.cali.gov.co)



ALCALDÍA DE  
SANTIAGO DE CALI

# Gestion Directiva Institucion Educativa Juan Pablo II



Gestion Directiva Enero a Junio de 2024

# Gestión Directiva Institucion Educativa Juan Pablo II

## VISIÓN

- En el año 2025 nos consolidaremos como una institución educativa de alta calidad, a partir del mejoramiento continuo de los procesos de crecimiento personal, social y académico, promoviendo el desarrollo de las competencias del S. XXI, la convivencia pacífica y una comunidad participativa, consciente de la importancia de la conservación del medio ambiente y comprometida con la transformación positiva del entorno.

# Gestion Directiva Institucion Educativa Juan Pablo II

## MISIÓN

Somos una institución educativa con especialidad en electricidad - electrónica, que brinda educación integral, incluyente y de calidad, bajo los principios de vida, libertad e igualdad, contribuyendo con la formación de ciudadanos críticos, líderes, autónomos y emprendedores, fortaleciendo el desarrollo social, económico y cultural de la región.

# Gestion Directiva Institucion Educativa Juan Pablo II

## Objetivos Generales

La educación en la Institución Educativa JUAN PABLO II tendrá los objetivos señalados en el artículo 13 de la Ley General de Educación: “Es objetivo primordial de todos y cada uno de los niveles educativos, el desarrollo integral de los educandos mediante acciones estructuradas encaminadas a coadyuvar a:

1. Formar la personalidad y la capacidad de asumir con responsabilidad y autonomía sus derechos, deberes y prohibiciones;
2. Proporcionar una sólida formación ética y moral y fomentar la práctica del respeto a los Derechos Humanos;
3. Fomentar en la Institución Educativa, prácticas democráticas para la introyección de los principios y valores de la participación y organización ciudadana y estimular la autonomía y la responsabilidad;
4. Desarrollar una sana identidad sexual que promueva el conocimiento de sí mismo y la autoestima, dentro del respeto por la equidad de género, la afectividad, el respeto mutuo y prepararse para una vida familiar armónica y responsable.
5. Crear y fomentar una conciencia de solidaridad internacional;
6. Desarrollar acciones de orientación escolar, vocacional, profesional artes y oficios;
7. Formar una conciencia educativa para el esfuerzo y el trabajo;
8. Fomentar el interés y el respeto por la identidad cultural de los grupos étnicos, y

Fomentar el respeto por las personas en situación de discapacidad y con talentos y/o capacidades excepcionales

Gestion Directiva Enero a Junio de 2024

# Gestión Directiva Institucion Educativa Juan Pablo II

## Objetivos Estratégicos y de la Calidad

- ❖ Consolidar la práctica de la cultura académica de estudio, en aras de garantizar una mejora continua en el rendimiento escolar.
- ❖ Crear las condiciones de bioseguridad y bienestar necesarias para brindar un servicio educativo fundamentado en el mejoramiento continuo.
- ❖ ara lograr un mejor desarrollo de las actividades académicas en casa y en la institución.
- ❖ Implementar metodologías para el desarrollo de las competencias del siglo XXI, que respondan a las necesidades actuales de los estudiantes.
- ❖ Garantizar los recursos para el mantenimiento de la infraestructura física y tecnológica de la institución.
- ❖ Fomentar la convivencia pacífica a través de los principios y valores institucionales.
- ❖ Implementar estrategias que fortalezcan la participación activa de la comunidad educativa.
- ❖ Crear espacios adecuados que contribuyan a apoyar a los estudiantes con necesidades especiales de acceso y aprendizaje.

# Gestion Directiva Institucion Educativa Juan Pablo II

## Objetivos Estratégicos y de la Calidad

Los principios son universales. Son guías probadas y perdurables que rigen la conducta humana. Son juicios prácticos que derivan de la aceptación de un valor.

- 1.VIDA
- 2.LIBERTAD
- 3.IGUALDAD
- 4.DIGNIDAD HUMANA
- 5.RESPONSABILIDAD
- 6.RESPETO
- 7.TOLERANCIA
- 8.HONESTIDAD

# Gestion Directiva Institucion Educativa Juan Pablo II

## ORGANIZACIÓN INSTITUCIONAL

El servicio educativo se brinda en las cuatro sedes de la institución: Juan Pablo II, Portete del Tarqui, Álvaro Escobar Navia y Templo del Saber.

La institución ofrece tres jornadas escolares: Jornada de la mañana, jornada de la tarde y nocturna y sabatina.

La institución ofrece dos metodologías flexibles: Aceleración del aprendizaje y educación para jóvenes y adultos por ciclos lectivos integrados.



- 709 estudiantes y familias
- 28 maestros
- 2 jornadas
- Transición, Primaria, Bachillerato y aceleración -Adultos
- Especialidad Electricidad y Electrónica

Sede  
Juan  
Pablo II

Sede  
Portete  
de  
Tarqui

- 1340 estudiantes y familias
- 36 maestros
- 2 jornadas
- Transición, Primaria, Bachillerato - Adultos sábados
- Especialidad Electricidad y Electrónica

Sede  
Álvaro  
Escobar  
Navia

Sede  
Templo  
del  
Saber

- 528 estudiantes y familias
- 18 maestros
- 2 jornadas
- Transición, Primaria, y aceleración -Adultos nocturna

- 395 estudiantes y familias
- 18 maestros
- 2 jornadas
- Transición, Primaria,

# Procedencia de las familias de la Sede Juan Pablo II

Nuestras familias en su mayoría viven en

Barrios y sectores

Otros sectores y asentamientos

## **La Comuna 18.**

La comuna se encuentra ubicada en el sur de la ciudad, en el piedemonte de la cordillera Occidental, entre las cuencas de los ríos Cañaveralejo y Meléndez. Tiene un total de 62,156 habitantes y 288 hectáreas desarrolladas.

Los barrios y sectores que componen la comuna son: Buenos Aires, Caldas, Los Chorros, Meléndez, Los Farallones, Alférez Real, Francisco Eladio Ramírez, Prados del Sur, Horizontes, Mario Correa Rengifo, Lourdes, El Jordán, sector Meléndez, sector Jordán, Alto Nápoles, Urbanización Nápoles, Batallón Pichincha y Colinas del Sur.

Prioridad que la comuna cubra: La Cruz, Alto Nápoles, Polvorines, Alto Polvorines, Algarrobo, La Esperanza y Palomas. También desafectar los sitios en construcción y otorgar títulos de propiedad. Construir escuelas en la Cruz y la Choclona, de donde provienen muchas de nuestras familias.

Asentamientos resultantes del desplazamiento.

# Gestión ACADÉMICA

La Gestión académica es la esencia del trabajo de un establecimiento educativo, pues señala cómo se enfocan sus acciones para lograr que los estudiantes aprendan y desarrollen las competencias necesarias para su desempeño personal, social y profesional.

Esta área de la gestión se encarga de los procesos de diseño curricular, prácticas pedagógicas institucionales, gestión de clases y seguimiento académico (MEN 2008)



## Página web institucional

# Gestión Académica

**Plan de estudios**

**Revisión de planes de área y ajustes, en reuniones por áreas ampliadas, con docentes de primaria para la coherencia de la malla curricular**

**Elaboración del diagnóstico y PMI.- Entrega pedagógica al inicio del año en perspectiva de flexibilidad curricular.**

**Elaboración de plan cero para cada asignatura.**

**Enfoque metodológico**

**Capacitación sobre el Modelo Pedagógico Institucional Social Cognitivo.**



A partir del Horizonte Institucional, el Modelo Pedagógico, el plan de Estudios y todos los elementos fundamentales que definen el currículo para la IE Juan Pablo II y que hacen parte de su Proyecto Educativo Institucional; además, teniendo como referentes las directrices del Ministerio de Educación Nacional, se realiza el diseño curricular que ha de dibujar la carta de navegación de cada una de las áreas para perfilar los planes de aula que guiarán el desarrollo de la planeación.

<https://sites.google.com/cali.edu.co/gestionacademicaiejpii/ie-juan-pablo-ii>

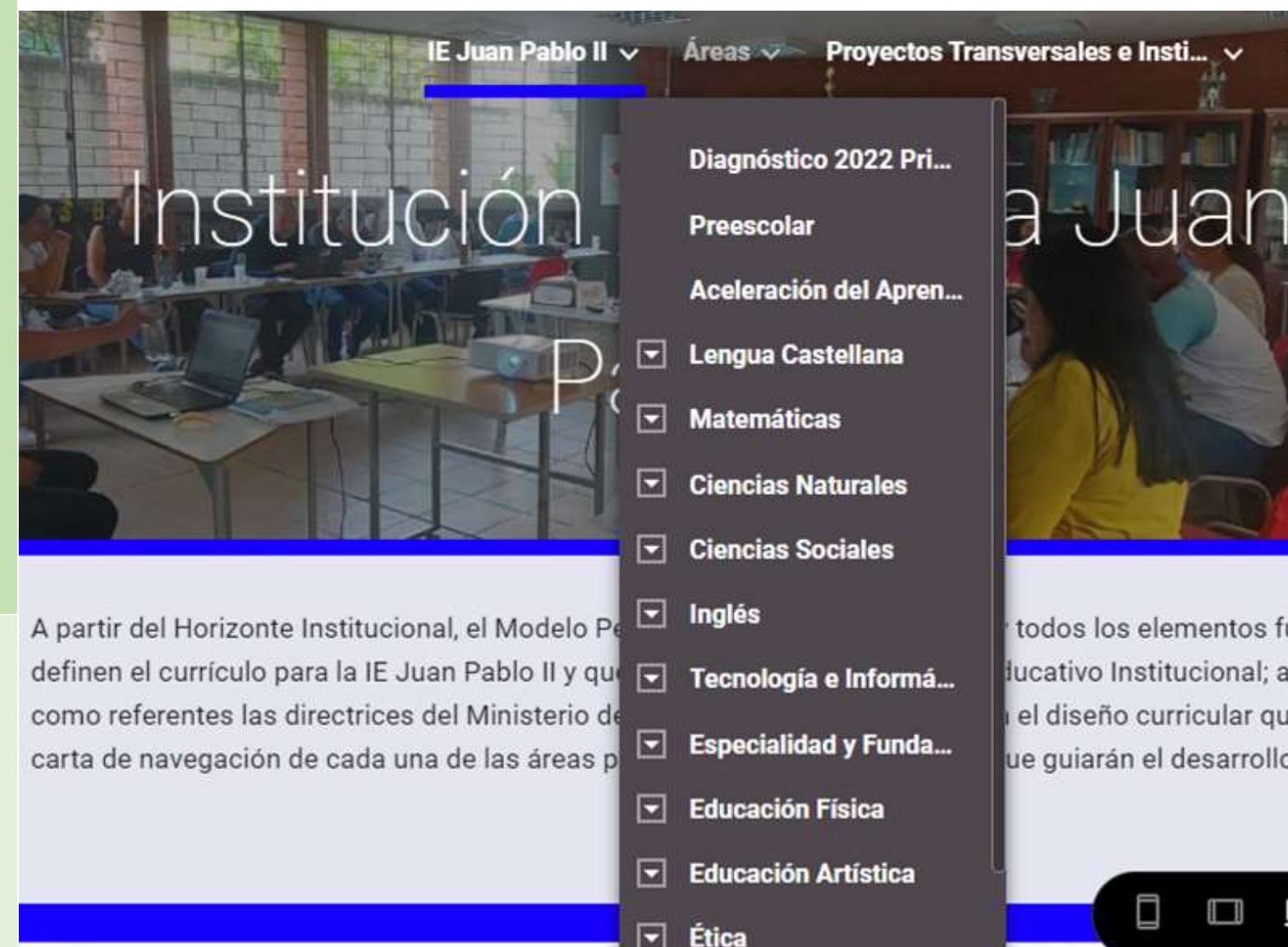

# Enfoque metodológico

## Reescrituración de PEI pilotaje de pertinencia y coherencia del currículo Institucional

El Currículo presenta bases de la caracterización del contexto, de las situaciones problemáticas presentes y futuras, y las considera para así orienta..., la investigación y la vinculación con la sociedad.

18 respuestas

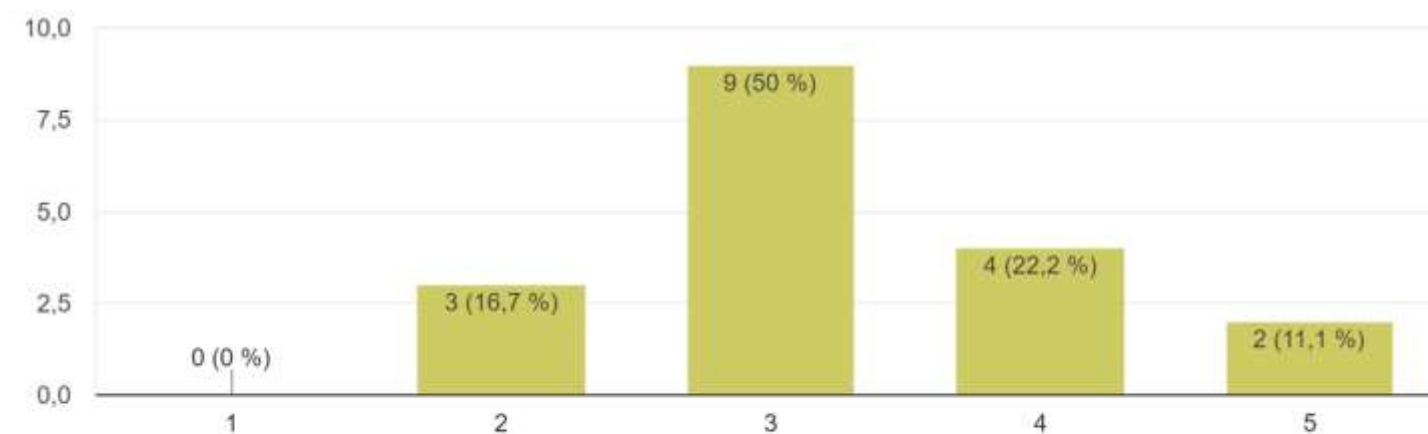

Existe una alineación clara entre los objetivos, contenidos/competencias y métodos de evaluación.

18 respuestas

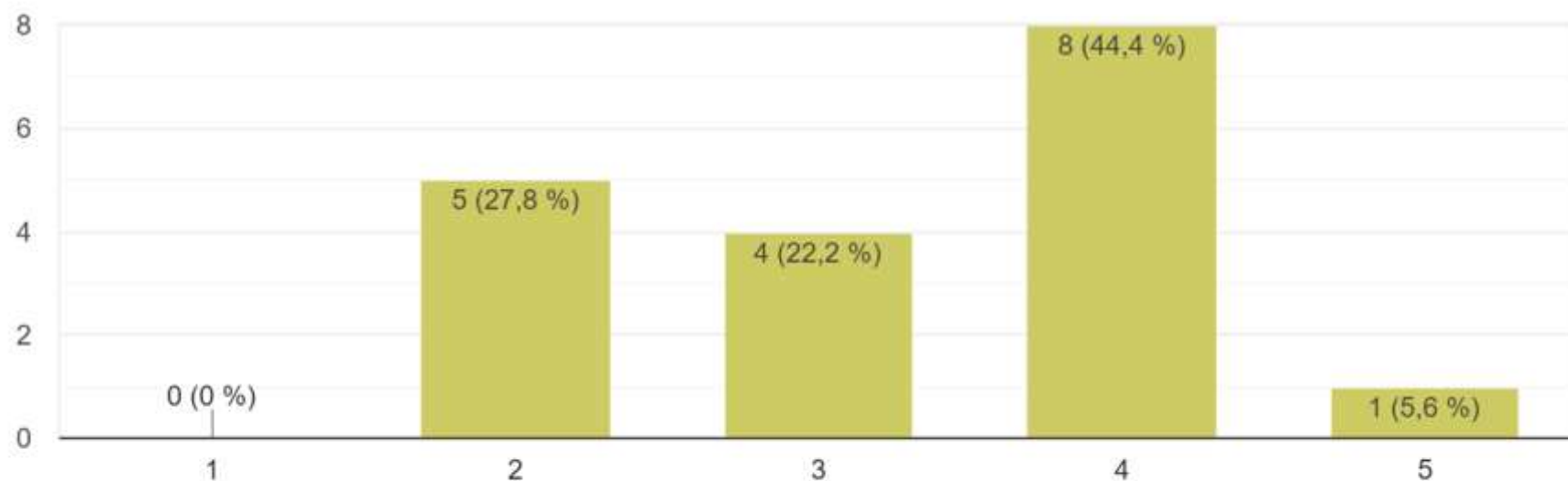

El PEI aterriza en la idea del constructivismo con enfoque social cognitivo, lo que propende por una postura crítica frente a una formación reflexiva que ...ejada en el microcurrículo y la práctica educativa.

18 respuestas

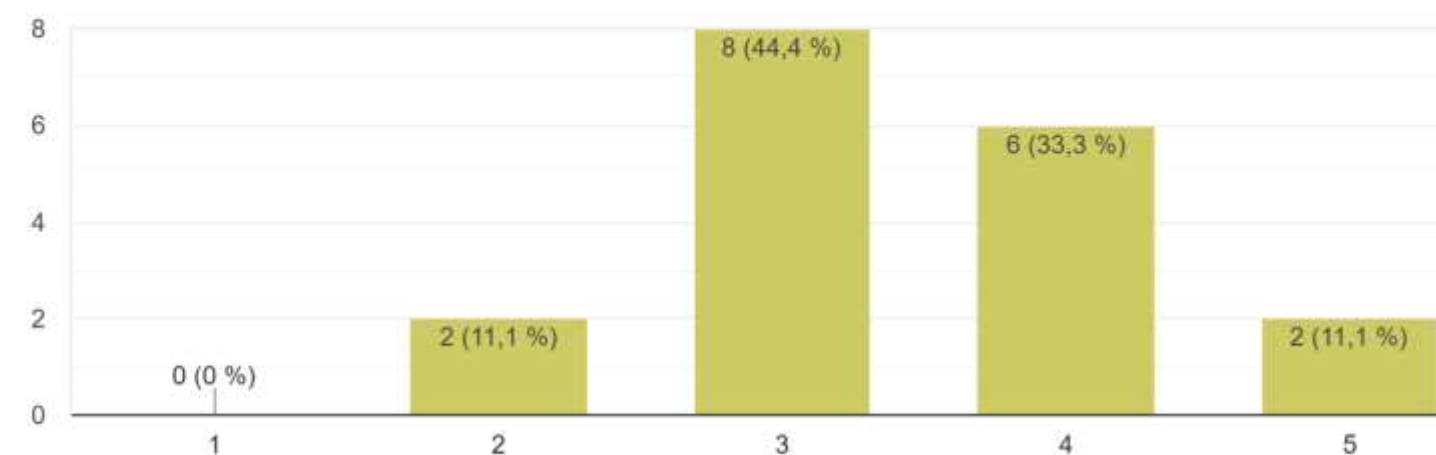

# Currículo Juan Pablino



Valoremos nuestro currículo

# Gestión Académica

## Evaluación

Seguimiento a estudiantes en sus procesos de aprendizaje.

Análisis del SIEE y socialización.

Capacitación a los docentes en la elaboración de descriptores de niveles de competencia teniendo en cuenta la taxonomía de Bloom.

Revisión y orientaciones sobre la evaluación y la construcción de los niveles de desempeño y las recomendaciones para el plan de mejoramiento de los estudiantes.



## Ruta para una recomendación de superación o profundización



# Gestión Académica

## Enfoque metodológico

Formación entre pares:  
Organización de grupos de estudio en didáctica de las matemáticas, Inteligencia artificial IA y trabajo también en ciencias.

así como la construcción coherente de niveles de desempeño con sus respectivos descriptores y recomendación de superación y profundización

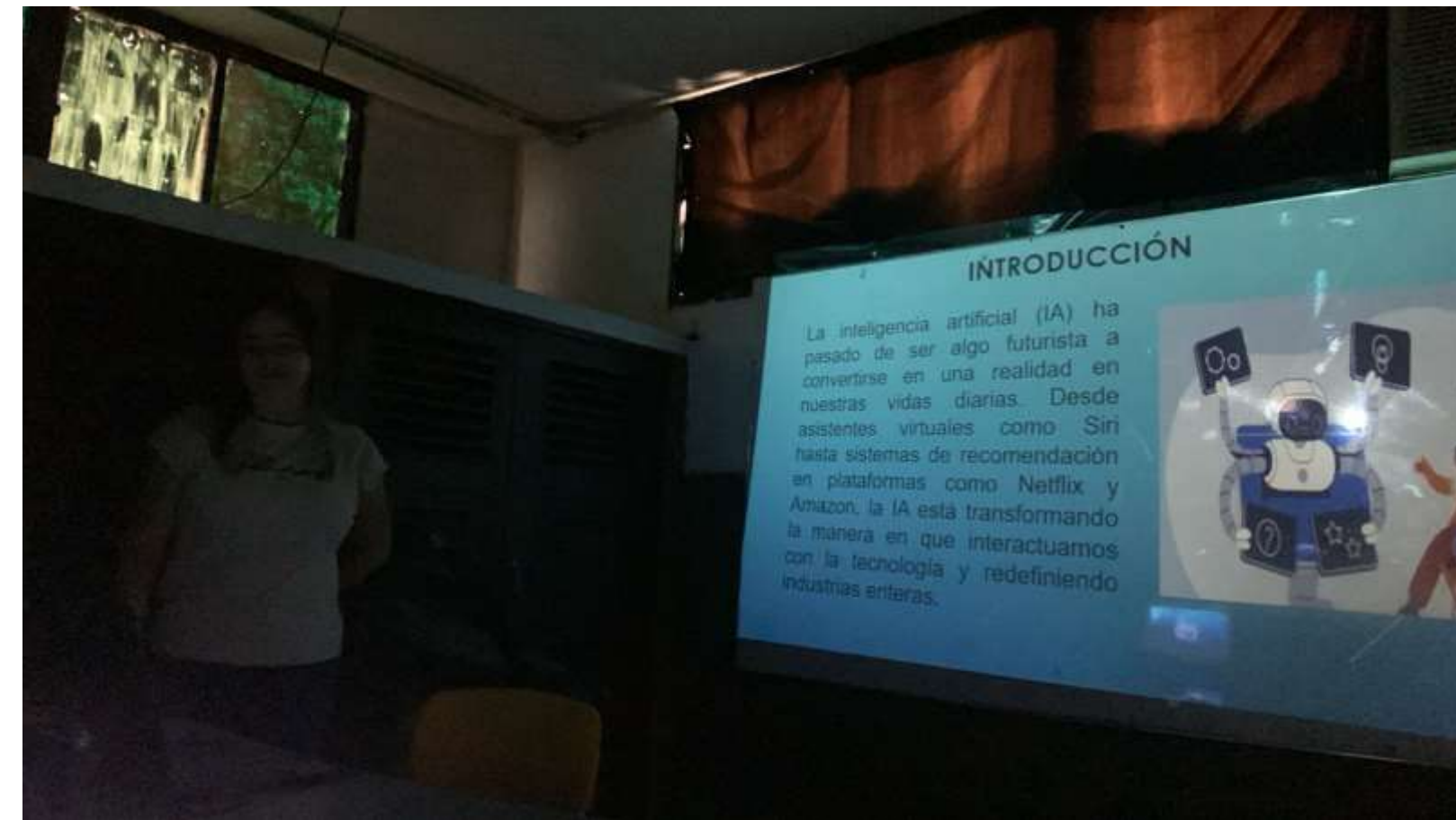

NOMBRE ASIGNATURA	GRADO	PERIODO	DESCRIPTOR	DESEMPEÑO SUPERIOR	DESEMPEÑO ALTO	DESEMPEÑO BASICO	DESEMPEÑO BAJO	RECOMENDACIONES DE PROFUNDIZACION PARA DESEMPEÑO BÁSICO	RECOMENDACIONES DE SUPERACION PARA DESEMPEÑO BAJO
MATEMÁTICAS	4	1	Argumenta las soluciones de problemas aditivos, multiplicativos, métricos y estadísticos; efectuando procedimientos con teoría de números, tablas y gráficas dentro del sistema de numeración decimal.	Argumenta las soluciones de problemas aditivos, multiplicativos, métricos y estadísticos; efectuando procedimientos con teoría de números, tablas y gráficas, a través del sistema de numeración decimal.	Resuelve problemas aditivos, multiplicativos, métricos y estadísticos dentro del sistema de numeración decimal; modelando situaciones que aplican procedimientos con teoría de números, tablas y gráficas.	Utiliza el sistema de numeración decimal para lograr ejecutar procedimientos aplicando teoría de números y representación de datos en tablas y gráficas aplicando algoritmos aditivos, multiplicativos, métricos y estadísticos.	Reconoce el sistema de numeración decimal, sin efectuar operaciones aditivas y multiplicativas, que le permitan realizar procedimientos en el sistema métrico y aleatorio; que permitan la resolución de problemas.	Para resolver problemas aditivos, multiplicativos, métricos y estadísticos, dentro del sistema de numeración decimal y lograr modelar soluciones aplicando procedimientos de teoría de números y representación de datos debes plantear situaciones aditivas y multiplicativas, directas e inversas, diseñar preguntas a estas situaciones, establecer procedimientos para encontrar las respuestas y resolverlas; además de realizar cálculos que respondan a situaciones a partir de la representación de datos en gráficas y tablas.	Para utilizar el sistema de numeración decimal y lograr ejecutar procedimientos aplicando teoría de números y representación de datos en tablas y gráficas debes revisar y explicar los algoritmos de la suma, resta, multiplicación y división; representar datos en tablas y gráficas; extraer información numérica de las representaciones hechas y utilizarlos al realizar cálculos de teoría de números y estadísticos.

# Gestión Académica



## SENATIC

El proyecto SENATIC es una colaboración entre el Ministerio de Tecnologías de la Información y las Comunicaciones (MinTIC), el Servicio Nacional de Aprendizaje (SENA) y la Organización Internacional del Trabajo (OIT).

## Programas de Formación para 165 estudiantes de media en la I.E

4 Programas de formación:

- Técnico en Programación de software
- Técnico en Integración de contenidos digitales
- Técnico en Implementación y mantenimiento de internet de las cosas.
- Técnico en Aplicación para dispositivos móviles





# Gestión Académica

**Proyectos transversales**

**Proyecto de Mediación: para mitigar las situaciones de violencia a través del Diálogo.**

**Formación de mediadores con el apoyo de la I.E Jose Maria Carbonell.**

**Reconocimiento y carnetización de los estudiantes mediadores.**



# Gestión Académica

Apoyos  
pedagógicos

Biblioteca itinerante: sueño de  
tambores

▪



# Gestión Académica

Proyectos  
transversales

Tiempo Libre  
Campeonato por la paz



## Proyectos de integración curricular

- Un universo para aprender a vivir juntos (3º)
- El maravilloso mundo de los juegos (4º)
- Huellas de vida (6-8)
- Memoria y paz (9)
- Fotografía e identidad (10)
- Bordando historias

## Gestión Académica



# Gestión Académica

## Estrategia pedagógica

- Aprender a vivir juntos: construcción de herramientas de convivencia.
- Graficalia: colectivo de muralismo



# Gestión Académica

Apoyos  
Pedagógicos

- Laboratorio de esgrima



# Gestión Académica

Proyecto de aula, que se transversaliza y da paso a ganar la propuesta ganadora de sala de lectura - Bibliotecas Cali.

- Un universo para aprender a vivir juntos (3º)
- El maravilloso mundo de los juegos (4º)
- Huellas de vida (6-8)
- Memoria y paz (9)
- Fotografía e identidad (10)
- Bordando historias



# Gestión Académica

## Pileo- Proyecto institucional de lectura, escritura y oralidad

**7<sup>mo</sup> Concurso de escritura**

**BASES DEL CONCURSO**  
**MODALIDADES**

**Infantil:**

Categoría A: Grado Tr y 1°  
Categoría B: Grado 2° y 3°  
Categoría C: Grado 4° y 5°

**juvenil**



Categoría A: Grado 6° y 7°  
Categoría B: Grado 8° y 9°  
Categoría C: Grado 10° y 11°.

**Adultos**

Comunidad educativa mayores de 18 años (padres de familia, docentes, directivos, administrativos, estudiantes sabatinos, egresados, vecinos)

**INSCRIPCIONES**  
**ABIERTAS**

Tema libre, género narrativo y lírico.



concursoescriturajuanpabloii@gmail.com

Institución educativa Juan Pablo II. Cali-Col





# Gestión Académica

Relación  
pedagógica

Planeación de espacios de encuentro con la comunidad educativa sobre las dinámicas de transición entre un nivel a otro de la institución.

(Transición a primero, quinto a sexto, once a la universidad)

Desarrollo de la estrategia  
Hilando el Camino

Refuerzo Intensivo en las áreas  
evaluadas por el ICFES.

Trabajo de preparación para las  
Pruebas y PreSaber y simulacros  
Helmer Pardo



# Gestión Académica

Relación pedagógica

Planeación de espacios de encuentro con la comunidad educativa sobre las dinámicas de transición entre un nivel a otro de la institución.

(Transición a primero, quinto a sexto, once a la universidad)

Desarrollo de la estrategia Hilando el Camino

Refuerzo Intensivo en las áreas evaluadas por el ICFES.

Trabajo de preparación para las Pruebas y PreSaber y simulacros Helmer Pardo



I.E. Juan Pablo II 

**Hilando el camino**

*Presente y Futuro Con sentido*

# Gestión Académica

## Relación pedagógica

El día 21 de Mayo en nuestra institución educativa Juan Pablo II celebramos el día de la Afrocolombianidad. Este acto pedagógico se inició en las aulas donde se conoció la importancia de la afrocolombianidad y los impactos de la ley 70 de 1993. Se realizaron actividades que involucran a padres de familia y comunidad educativa en general. Se presentaron bailes y cantos del pacífico. Delicias gastronómicas y poemas. Fue una fiesta pacífica. Se contó con la participación de todas las sedes y jornadas de nuestra institución



# Gestión Comunitaria Institucion Educativa Juan Pablo II

RELACIONES CON EL ENTORNO – DONACIONES DE LA FUNDACIÓN APRENDER Y CRECER  
PRICESMART,



❖ Entrega de Kit escolar para apoyo pedagógico y kit de aseo para fomentar hábitos de higiene saludable.

❖ Apoyo en la promoción de la lectura en el aula mediante donación de textos de editorial norma. Y en la formación especializada para docentes en promoción de lectura por expertos en literatura infantil.

# GESTIÓN COMUNITARIA



## PROYECCIÓN A LA COMUNIDAD Programa de Alimentación Escolar PAE



Atención a más de 3000 estudiantes matriculados en las cuatro sedes de la Institución.



## PROYECCIÓN A LA COMUNIDAD

Transporte escolar 150 cupos para estudiantes de la sede Álvaro Escobar Navia

En busetas y “gualas” transporte adecuado para la zona ladera



# GESTIÓN COMUNITARIA



## PROYECCIÓN A LA COMUNIDAD

Convenio con las universidades Santiago de Cali, y María Cano para atención con estudiantes practicantes de último semestre en fonoaudiología y fisioterapia.



## PROYECCIÓN A LA COMUNIDAD

Atención permanente a los padres de familia mediante horario especial de atención por parte de los docentes, directivo docente y profesionales de apoyo.





## ESCUELA DE PADRES

Programa de atención a las familias de la Institución, dando cumplimiento a la normatividad de la ley 2025 de julio del 2020 y el decreto 4549 de abril 2024.

En unión con los profesionales de apoyo y psicosocial, se organizó el plan para atender las situaciones más relevantes que viven nuestros estudiantes en el ámbito familiar y escolar.

En mayo se realizó el primer encuentro de Escuela de Padres en 2024, con la temática: “Apoyo académico desde casa”.



# Gestion Administrativa y Financiera Institucion Educativa Juan Pablo II



Gestion Financiera Enero a Junio de 2024

# Gestion Administrativa y Financiera Institucion Educativa Juan Pablo II

Concepto	Totales
<b>PRESUPUESTO DE INGRESOS</b>	\$ 292.585.619
<b>RECAUDOS (96%)</b>	<b>\$ 282.705.465</b>
Cafeteria, tienda escolar	\$ 4.898.250
Fotocopias	\$ 350.000
Certificados y constancias, duplicados actas y diplomas	\$ 2.491.145
Derechos de grado ciclos nocturnos y sabatinos	\$ -
Ciclos nocturnos y sabatinos	\$ 2.594.000
Calidad	\$ 225.110.655
Transferencias Fortalecimiento de los Fondos Servicios Educa	\$ 29.252.662
Rendimientos - Recursos Gratuidad	\$ 300.951
Rendimientos - Recursos Propios	\$ 11.900
Recursos de Balance Gratuidad	\$ 986.771
Recursos de Balance Recursos Propios	\$ 16.708.381
Recursos de Balance Recursos FOME	\$ 750

# Gestion Administrativa y Financiera Institucion Educativa Juan Pablo II

<b>PRESUPUESTO DE GASTOS</b>	<b>\$ 292.585.619</b>
<b>EJECUCIÓN DE GASTOS (75%)</b>	<b>\$ 221.031.123</b>
Otras maquinas para usos generales y sus partes y piezas	\$ 1.740.000
Maquinaria de informática y sus partes, piezas y accesorios	\$ 2.800.000
Materiales y suministros institucionales	\$ 51.916.402
Comunicaciones y transporte	\$ 4.000.000
Honorarios profesionales	\$ 31.200.000
Remuneracion por servicios técnicos	\$ 10.720.000
Servicios de monitoreo y alarmas	\$ 1.658.004
Impresos y publicaciones	\$ 8.000.000
Servicio de mantenimiento	\$ 76.366.785
Servicios de Telefonía fija, acceso y utilizacion	\$ 1.021.824
Servicios basicos de Internet	\$ 2.039.099
Servicio uso portal academico	\$ 21.569.009
Actividades Pedagogicas (proyectos institucionales)	\$ 8.000.000

# Gestion Administrativa y Financiera Institucion Educativa Juan Pablo II

Concepto	Nombre Tercero	Comprometido	Pagado	Saldo
<b>GASTOS DE LA VIGENCIA</b>		\$ 221.031.123	\$ 131.294.674	\$ 89.736.449
Servicio de mantenimiento	A-S-I-FIRE SAS	\$ 580.320	\$ -	\$ 580.320
Actividades Pedagogicas (proyectos institucionales)	A-S-I-FIRE SAS	\$ 1.000.000	\$ -	\$ 1.000.000
Servicios de monitoreo y alarmas	ALARMAR LTDA	\$ 1.658.004	\$ -	\$ 1.658.004
Remuneracion por servicios tecnicos	BLANCA NUBIA MURILLO	\$ 10.720.000	\$ 8.960.000	\$ 1.760.000
Servicio uso portal academico	COMERCIALIZADORA DE PORTALES EDUCATIVOS	\$ 21.569.009	\$ 10.784.504	\$ 10.784.505
Materiales y suministros institucionales	EL COMERCIO ELECTRICO S.A.S.	\$ 10.595.260	\$ 10.595.260	\$ -
Servicios de Telefonía fija, acceso y utilizacion	EMPRESAS MUNICIPALES DE CALI	\$ 1.021.824	\$ 1.021.824	\$ -
Servicios basicos de Internet	EMPRESAS MUNICIPALES DE CALI	\$ 2.039.099	\$ 2.039.099	\$ -
Servicio de mantenimiento	FERMIN PEÑA ROJAS INDUSTRIAL S.A.S.	\$ 30.353.500	\$ 16.073.500	\$ 14.280.000

# Gestion Administrativa y Financiera Institucion Educativa Juan Pablo II

Concepto	Nombre Tercero	Comprometido	Pagado	Saldo
<b>GASTOS DE LA VIGENCIA</b>		\$ 221.031.123	\$ 131.294.674	\$ 89.736.449
Materiales y suministros institucionales	GARCIA SALAZAR DIANA MILENA	\$ 3.282.550	\$ 3.282.550	\$ -
Servicio de mantenimiento	GARCIA SALAZAR DIANA MILENA	\$ 2.275.090	\$ 2.275.090	\$ -
Actividades Pedagogicas (proyectos institucionales)	GARCIA SALAZAR DIANA MILENA	\$ 3.724.910	\$ 1.179.270	\$ 2.545.640
Materiales y suministros institucionales	GONZALEZ RODRIGUEZ JONATHAN	\$ 9.930.500	\$ 9.930.500	\$ -
Servicio de mantenimiento	M Y D INGENIERIA SAS	\$ 22.610.967	\$ 9.044.387	\$ 13.566.580
Actividades Pedagogicas (proyectos institucionales)	M Y D INGENIERIA SAS	\$ 3.275.090	\$ 3.275.090	\$ -
Materiales y suministros institucionales	MEJIA MORA JAVIER ALEXANDER	\$ 26.000.000	\$ 14.220.600	\$ 11.779.400
Comunicaciones y transporte	PATIÑO CORRALES Y CIA LTDA TRANSPACOL	\$ 4.000.000	\$ -	\$ 4.000.000

# Gestion Administrativa y Financiera Institucion Educativa Juan Pablo II

Concepto	Nombre Tercero	Comprometido	Pagado	Saldo
<b>GASTOS DE LA VIGENCIA</b>		\$ 221.031.123	\$ 131.294.674	\$ 89.736.449
Honorarios profesionales	RAMIREZ MONTENEGRO YOLANDA	\$ 15.600.000	\$ 6.500.000	\$ 9.100.000
Honorarios profesionales	SUAREZ PERDOMO NANCY	\$ 15.600.000	\$ 6.500.000	\$ 9.100.000
Servicio de mantenimiento	VELASQUEZ BEDOYA DEYBI DARIO	\$ 15.340.000	\$ 15.340.000	\$ -
Impresos y publicaciones	YOLANDA ESCOBAR GRAFICAS CRISTIAN.	\$ 8.000.000	\$ 2.468.000	\$ 5.532.000
Otras maquinas para usos generales y sus partes y piezas	ZUÑIGA GUZMAN JESUS ALBERTO - SYSTEMAS	\$ 1.740.000	\$ 1.740.000	\$ -
Maquinaria de informática y sus partes, piezas y accesorios	ZUÑIGA GUZMAN JESUS ALBERTO - SYSTEMAS	\$ 2.800.000	\$ 2.800.000	\$ -
Materiales y suministros institucionales	ZUÑIGA GUZMAN JESUS ALBERTO - SYSTEMAS	\$ 2.108.092	\$ 2.108.092	\$ -
Servicio de mantenimiento	ZUÑIGA GUZMAN JESUS ALBERTO - SYSTEMAS	\$ 5.206.908	\$ 1.156.908	\$ 4.050.000

# Gestion Administrativa y Financiera Institucion Educativa Juan Pablo II

## Administración de la planta física y de los recursos

### SUMINISTRO DE EQUIPOS: COMPUTADOR PORTATIL E HIDROLAVADORA .





# Gestion Administrativa y Financiera Institucion Educativa Juan Pablo II

## Administración de la planta física y de los recursos

**MANTENIMIENTO RECARGA DE EXTINTORES SEDES PORTETE DE TARQUI, JUAN PABLO II, ALVARO ESCOBAR NAVIA Y TEMPLO DEL SABER.**



# Gestion Administrativa y Financiera Institucion Educativa Juan Pablo II

## Administración de la planta física y de los recursos

### MANTENIMIENTO AIRES ACONDICIONADOS SEDES PORTETE DE TARQUI, JUAN PABLO II, ALVARO ESCOBR NAVIA Y TEMPLO DEL SABER



# Gestion Administrativa y Financiera Institucion Educativa Juan Pablo II

## Administración de la planta física y de los recursos

MANTENIMIENTO ELECTRICO PORTETE DE TARQUI, JUAN PABLO II, ALVARO ESCOBAR NAVIA Y TEMPLO DEL SABER.

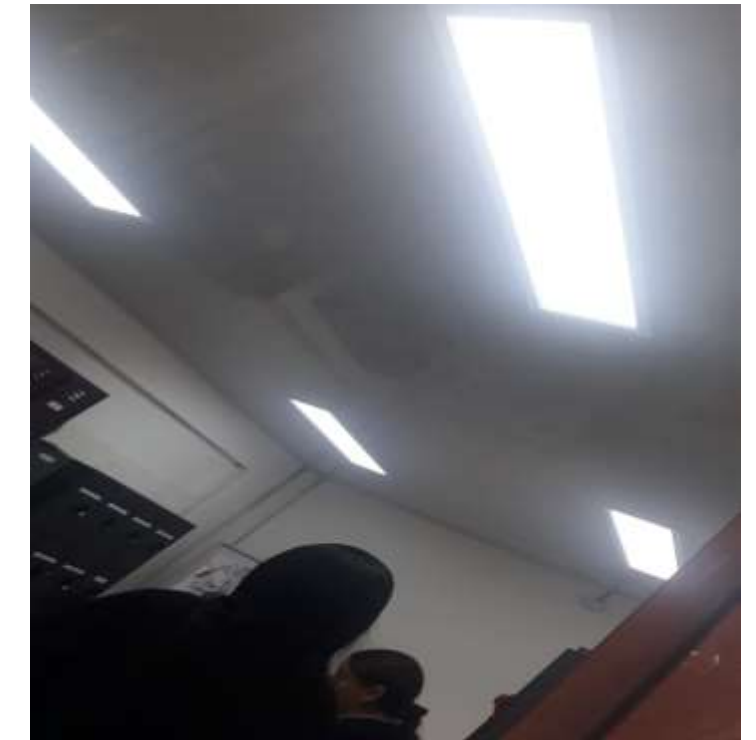
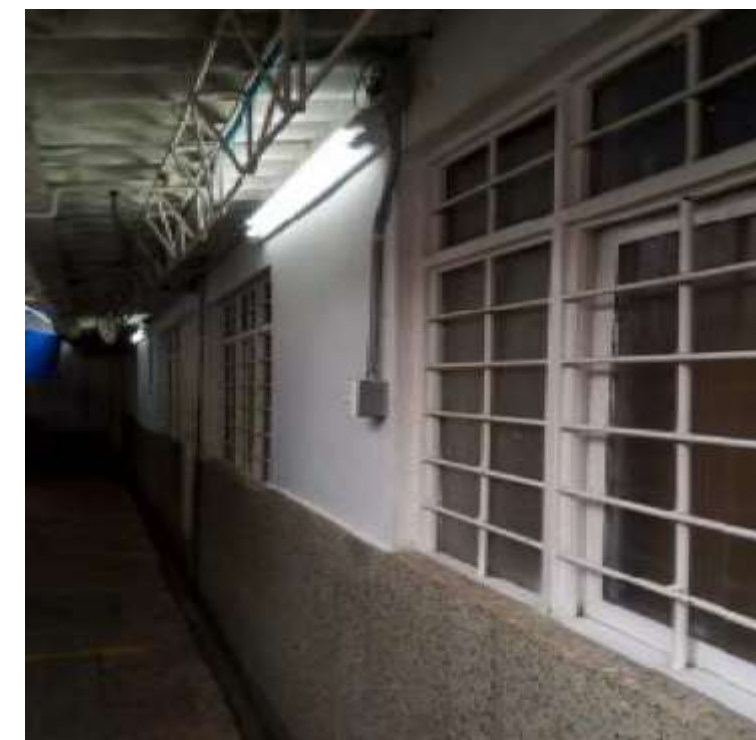
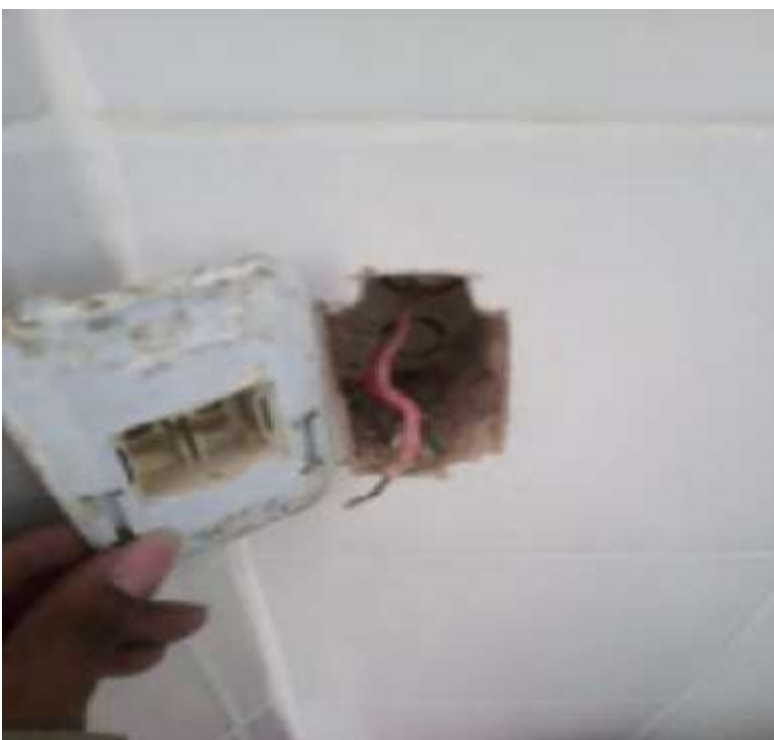

# Gestion Administrativa y Financiera Institucion Educativa Juan Pablo II

## Administración de la planta física y de los recursos

### MANTENIMIENTO CERRAJERIA

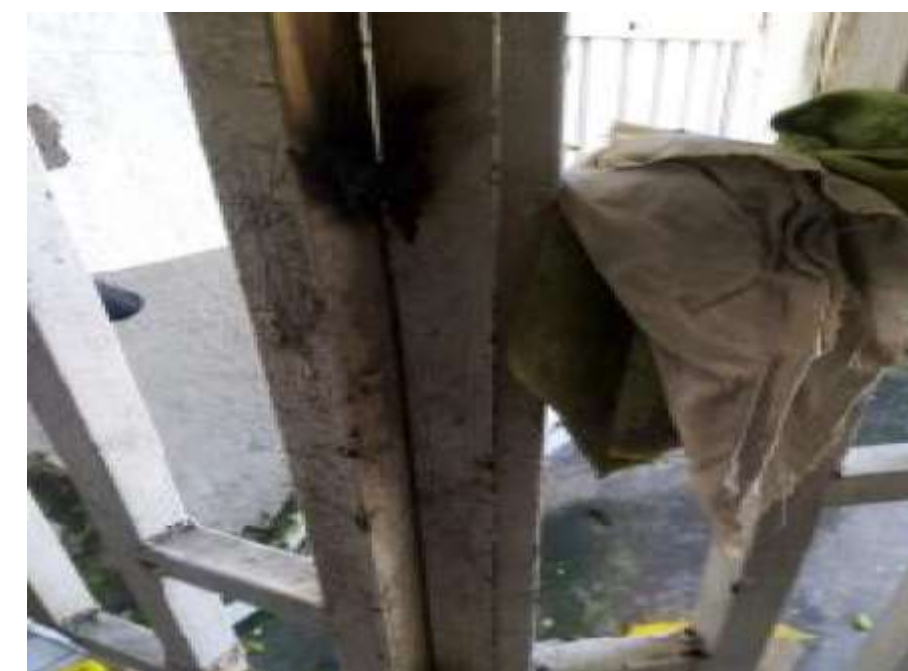

# Gestion Administrativa y Financiera Institucion Educativa Juan Pablo II

## Administración de la planta física y de los recursos

### LIMPIEZA DE TECHOS Y CANALES



# Gestion Administrativa y Financiera Institucion Educativa Juan Pablo II

## Administración de la planta física y de los recursos

### MANTENIMIENTO HIDROSANITARIO DE CAJAS, CANALES, TASAS SANITARIAS, LLAVES, ORINALES.



# Gestion Administrativa y Financiera Institucion Educativa Juan Pablo II

## Administración de la planta física y de los recursos

### MANTENIMIENTO Y PINTURA RESTAURANTE



# Gestion Administrativa y Financiera Institucion Educativa Juan Pablo II

## Administración de la planta física y de los recursos

### MANTENIMIENTO COMPOSTAJE





# Gestion Administrativa y Financiera Institucion Educativa Juan Pablo II

## Administración de la planta física y de los recursos

### MANTENIMIENTO SEDE JUAN PABLO II



# Gestion Administrativa y Financiera Institucion Educativa Juan Pablo II

## Administración de la planta física y de los recursos

### MATERIALES ELECTRICIDAD - ELECTRONICA

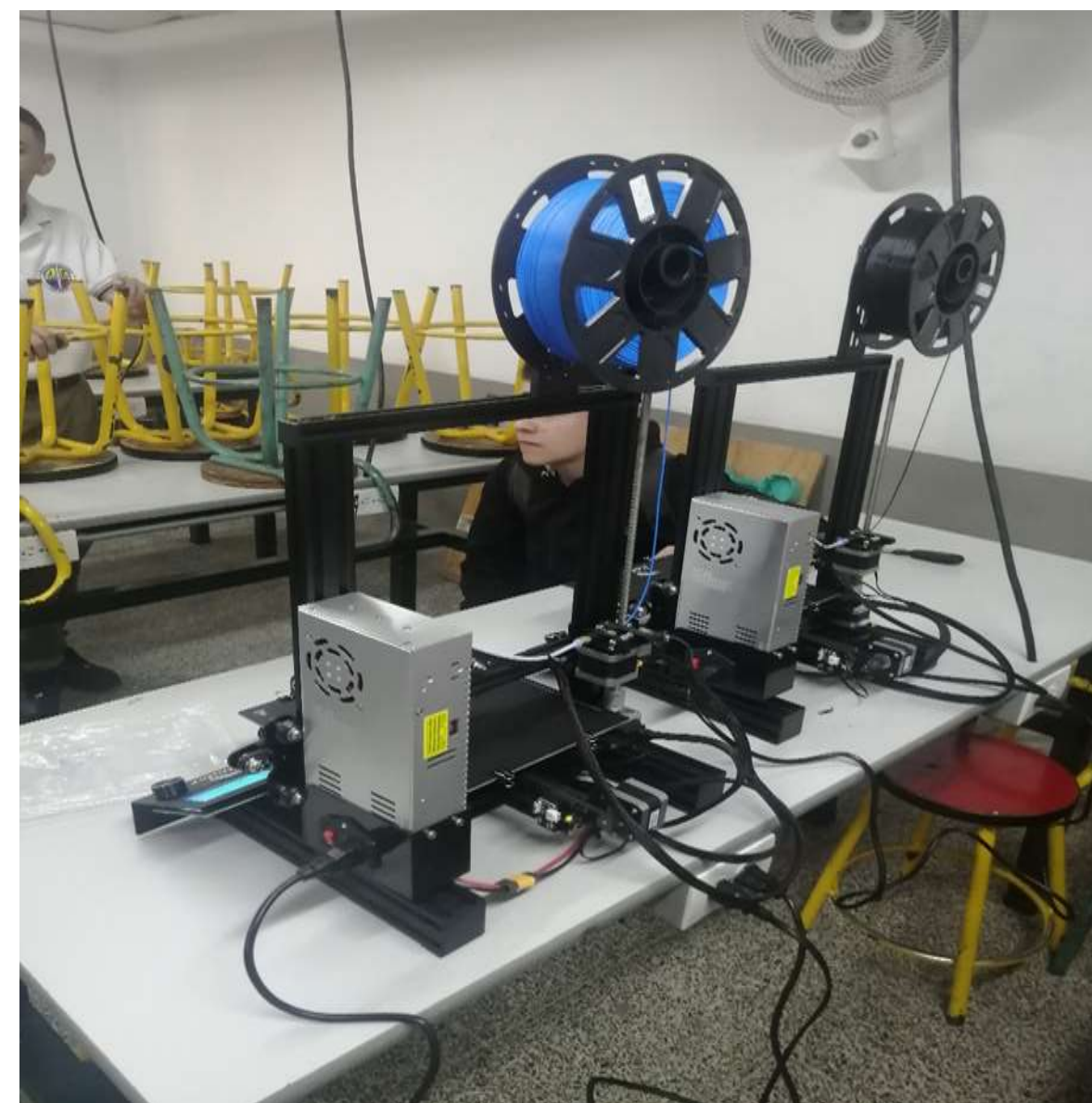

# Gestion Administrativa y Financiera Institucion Educativa Juan Pablo II

## Suministro materiales para el mantenimiento.

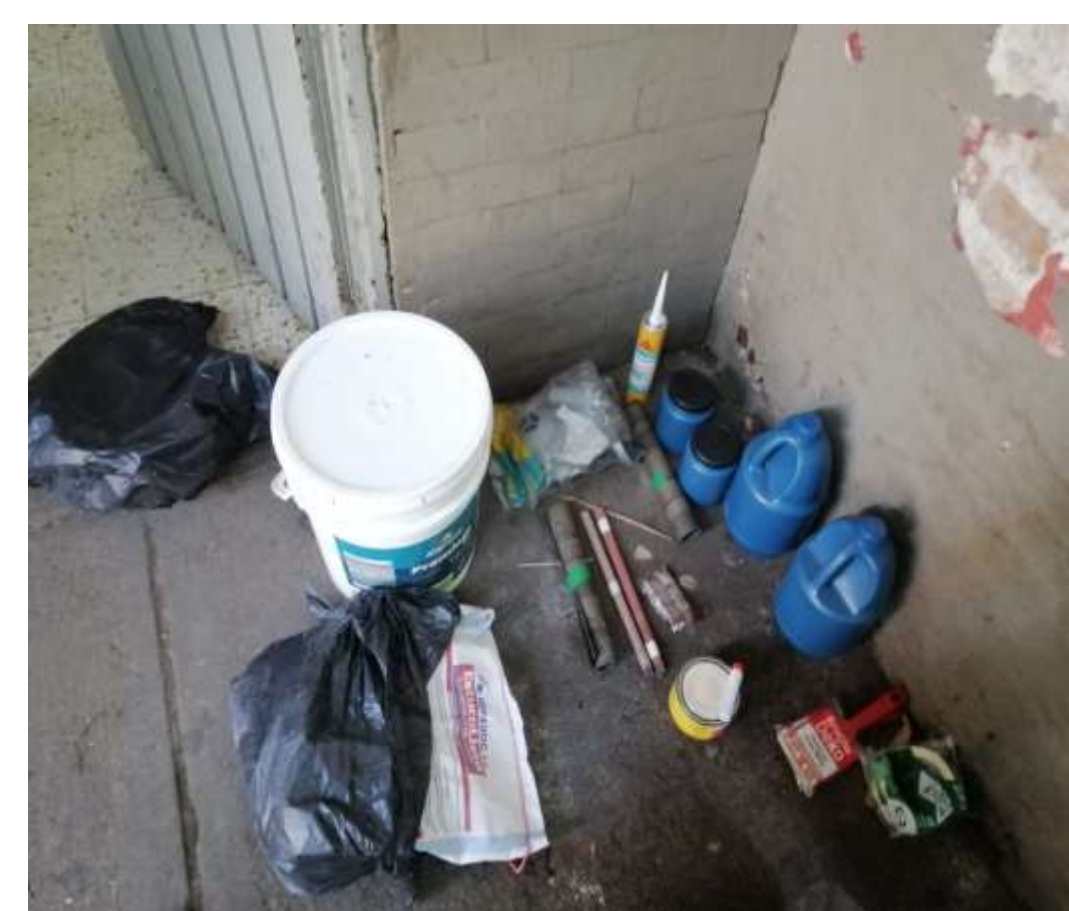

Gestion Financiera enero – junio 2024



**GRACIAS**  
**POR SU ASISTENCIA**